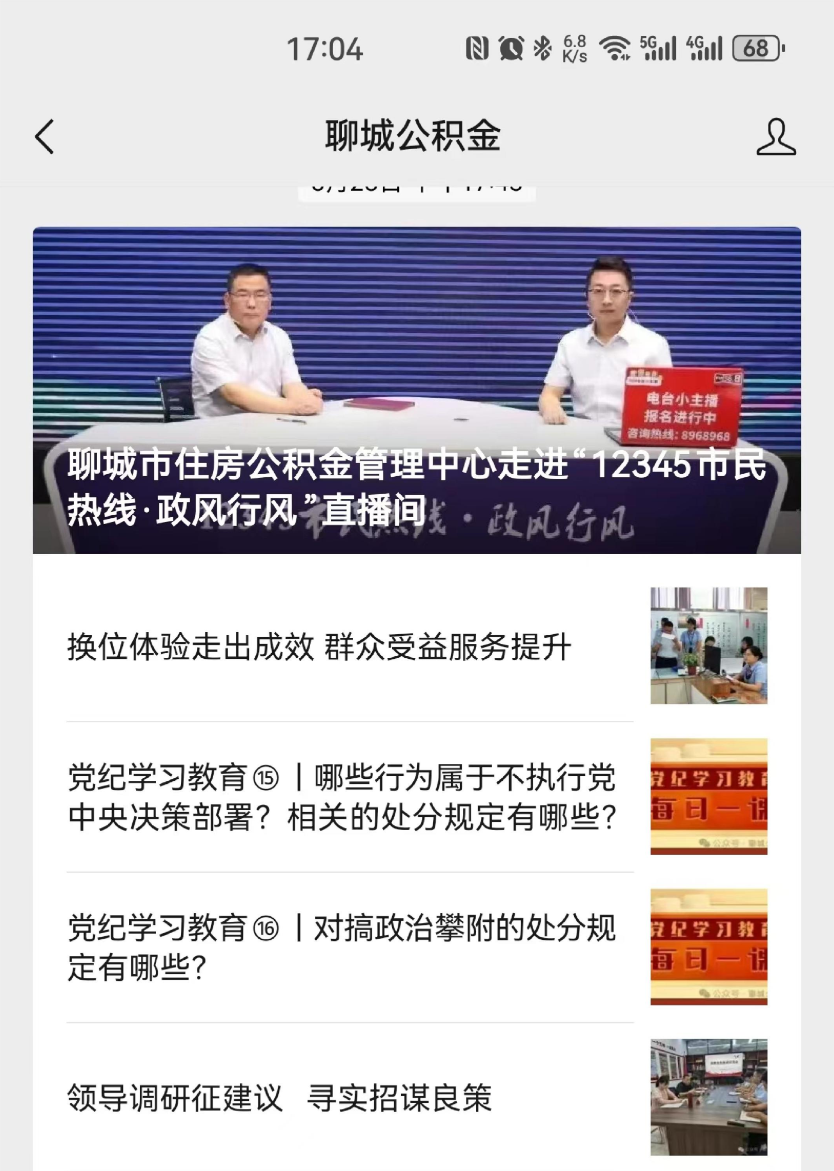
17:04
6.8 K/s
5G
4G
68
电台小主播
报名进行中
咨询热线: 8968968
12345 市民热线 · 政风行风

聊城公积金

聊城市住房公积金管理中心走进“12345市民热线·政风行风”直播间

换位体验走出成效 群众受益服务提升

党纪学习教育⑮ | 哪些行为属于不执行党中央决策部署？相关的处分规定有哪些？

党纪学习教育⑯ | 对搞政治攀附的处分规定有哪些？

领导调研征建议　寻实招谋良策

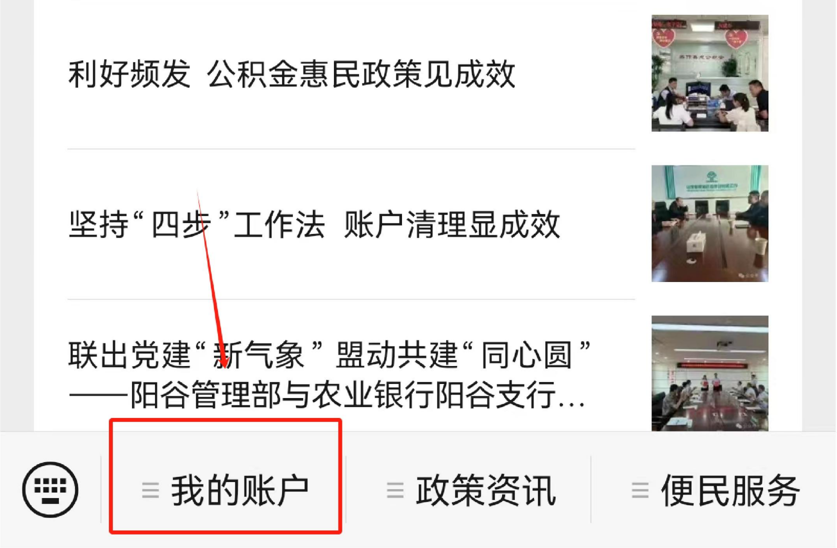

利好频发 公积金惠民政策见成效

坚持“四步”工作法 账户清理显成效

联出党建“新气象” 盟动共建“同心圆”——阳谷管理部与农业银行阳谷支行…

≡ 我的账户
≡ 政策资讯
≡ 便民服务

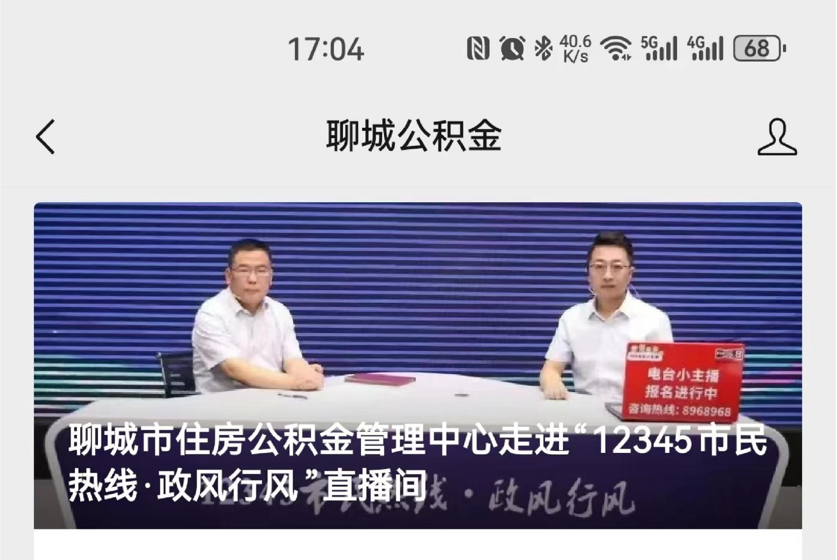

17:04
40.6 K/s
5G
4G
68
聊城公积金

聊城市住房公积金管理中心走进“12345市民热线·政风行风”直播间

电台小主播
报名进行中
咨询热线：8968968

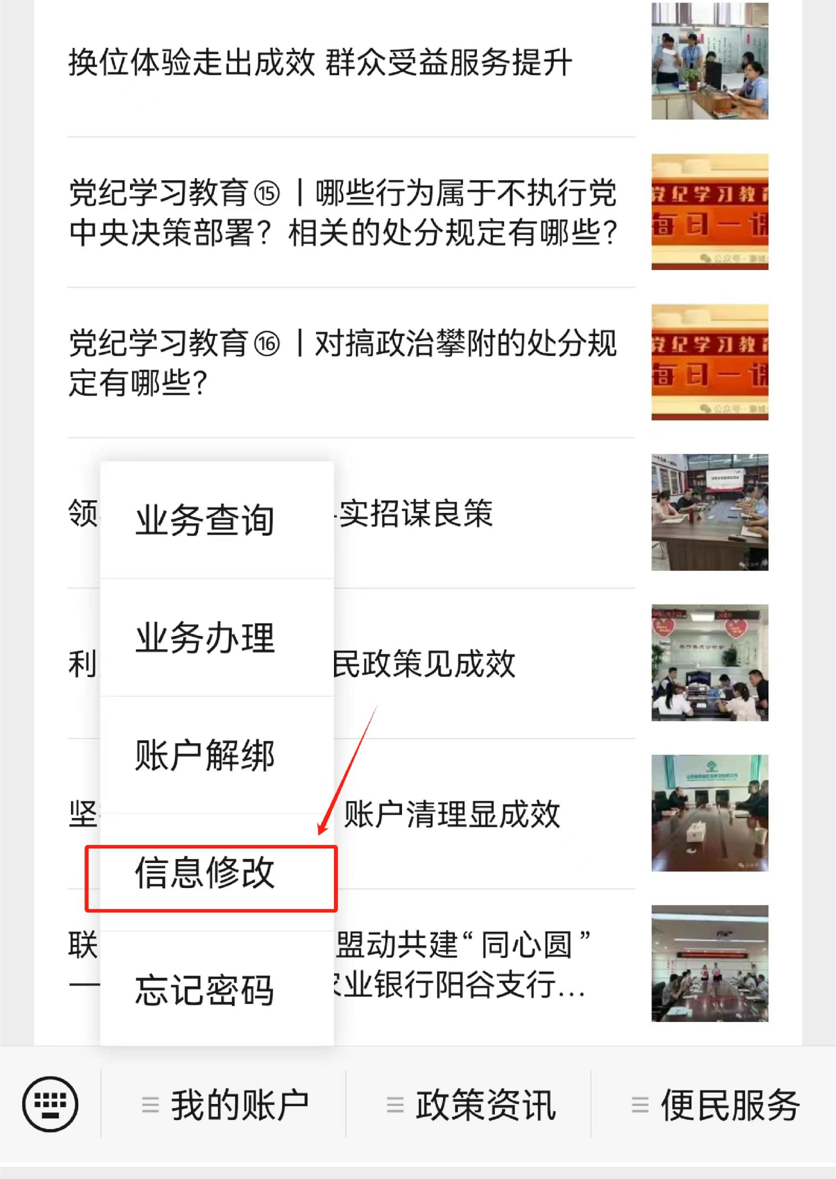

换位体验走出成效 群众受益服务提升

党纪学习教育⑮丨哪些行为属于不执行党中央决策部署？相关的处分规定有哪些？

党纪学习教育⑯丨对搞政治攀附的处分规定有哪些?

领 实招谋良策

利 民政策见成效

坚 账户清理显成效

联 盟动共建“同心圆”
— 业银行阳谷支行…

业务查询
业务办理
账户解绑
信息修改
忘记密码
我的账户
政策资讯
便民服务

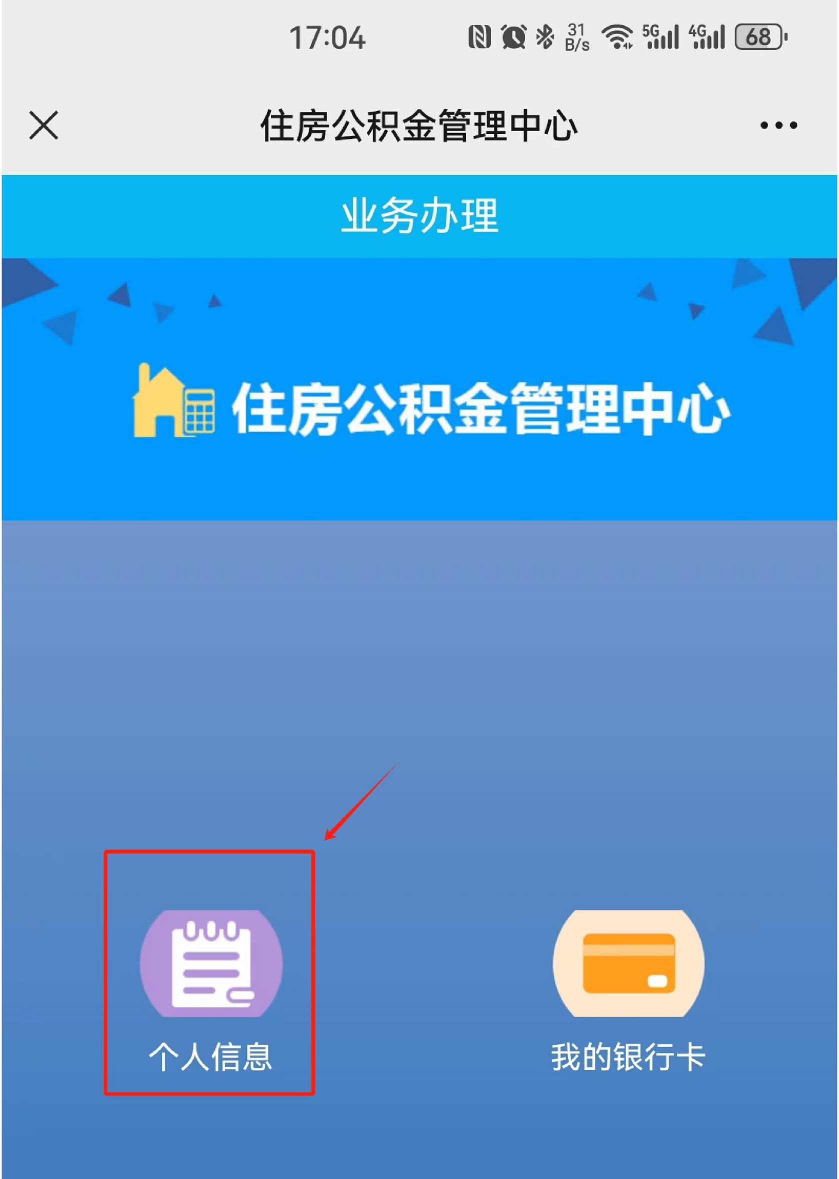
17:04
31 B/s
5G
4G
68
住房公积金管理中心
业务办理
住房公积金管理中心
个人信息
我的银行卡

——更多服务 更多便捷——
服务热线：12329

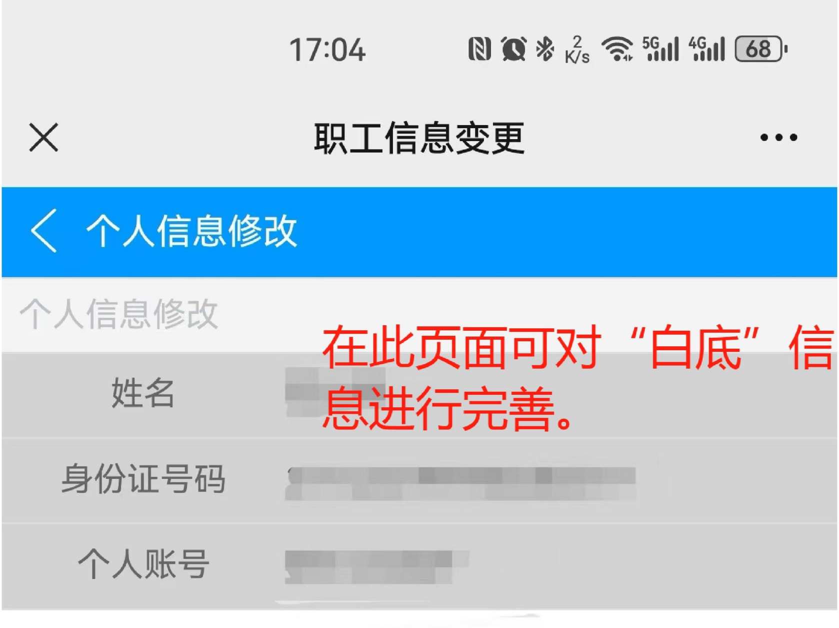

职工信息变更

个人信息修改

个人信息修改

在此页面可对“白底”信息进行完善。

姓名	[redacted]
身份证号码	[redacted]
个人账号	[redacted]

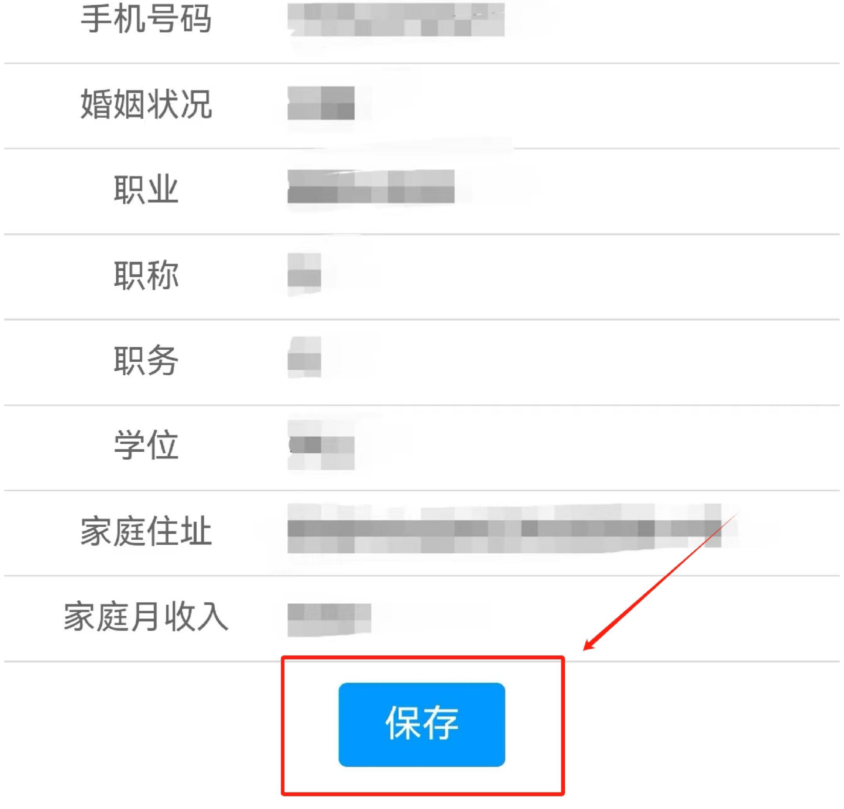

手机号码	[redacted]
婚姻状况	[redacted]
职业	[redacted]
职称	[redacted]
职务	[redacted]
学位	[redacted]
家庭住址	[redacted]
家庭月收入	[redacted]